

# 小国町広域マップ

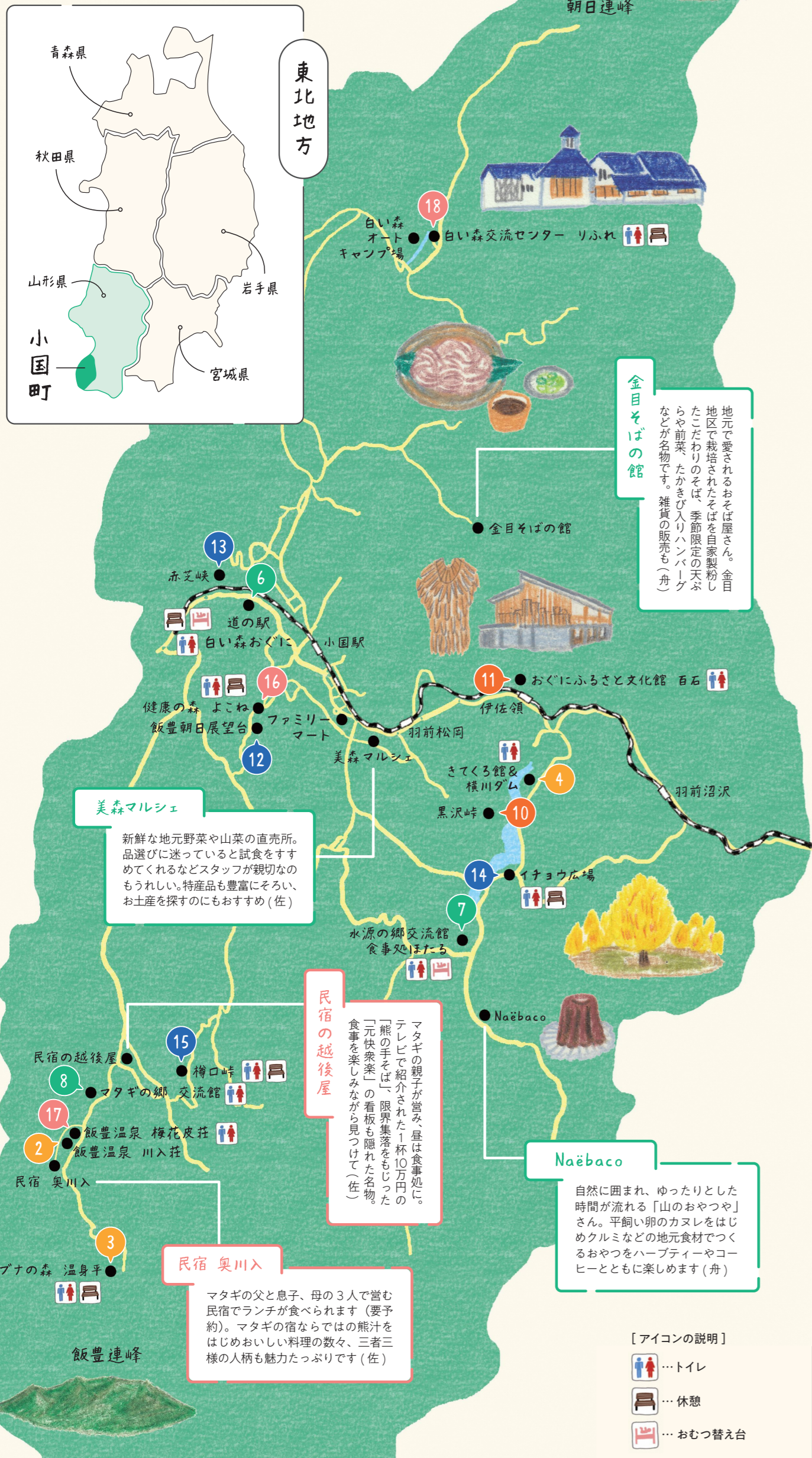

**金目そばの館**  
 地元で愛されるおそば屋さん。金目地区で栽培されたそばを自家製粉したこだわりのそば、季節限定の天ぷらや前菜、たかきび入りハンバーグなどが名物です。雑貨の販売も（舟）

**美森マルシェ**  
 新鮮な地元野菜や山菜の直売所。品選びに迷っている試食をすすめてくれるなどスタッフが親切なのもうれしい。特産品も豊富にそろい、お土産を探すのにもおすすめ（佐）

**民宿の越後屋**  
 マタギの親子が営み、昼は食事処に、テレビで紹介された1杯10万円の「熊の手そば」の看板も隠れた名物「元快楽菜」の看板も隠れた名物、食事を楽しみながら見つけて（佐）

**民宿 奥川入**  
 マタギの父と息子、母の3人で営む民宿でランチが食べられます（要予約）。マタギの宿ならではの熊汁をはじめおいしい料理の数々、三者三様の人が柄も魅力たっぷりです（佐）

**Naëbaco**  
 自然に囲まれ、ゆったりとした時間が流れる「山のおやつや」さん。平飼いの卵のカヌレをはじめクルミなどの地元食材で作るおやつをハーブティーやコーヒーとともに楽しめます（舟）

- [アイコンの説明]
- トイレ
  - 休憩
  - おむつ替え台

### Experience 体験

1 **桜川酒造**  
 9:00~15:00  
 要問い合わせ

2 **飯豊温泉 川入荘**  
 10:00~18:00  
 火曜、11月~4月

3 **ブナの森 ぬくみだら 温身平**  
 なし  
 冬季期間

4 **きてくろ館&横川ダム**  
 9:00~17:00  
 冬季期間

12 **飯豊朝日展望台**  
 あり  
 4月下旬~11月中旬

13 **赤芝峡**  
 あり  
 4月下旬~12月上旬

### Food・Shopping 食事・買い物

5 **白い森ショッピングセンター アスモ**  
 10:00~19:00  
 不定休

6 **道の駅 白い森おぐに**  
 直売所 9:00~18:00 / レストラン 11:00~15:00  
 1月1日

7 **水源の郷交流館 食事処ほたる**  
 11:00~14:00  
 日曜・祝日の翌日

8 **マタギの郷交流館**  
 平日 11:00~15:00 土日祝 11:00~16:00  
 月・火、冬季期間

### History・Culture 歴史・文化

9 **おのみやこやすりょう 大宮子易両神社**  
 受付 9:00~16:00  
 不定休

10 **黒沢峠**  
 あり  
 冬季期間

11 **おぐにふるさと文化館 百石**  
 10:00~16:00  
 日曜・水曜、冬季期間

16 **健康の森 よこね**  
 利用 16:00~翌10:00  
 11月下旬~4月

17 **飯豊温泉 梅花皮荘**  
 利用 16:00~翌10:00  
 なし（臨時休業あり）

18 **白い森交流センター リふれ**  
 利用 16:00~翌10:00  
 なし

### Landscape 景観

14 **イチョウ広場**  
 あり  
 4月下旬~12月上旬

15 **樽口峠展望台**  
 あり  
 4月下旬~11月中旬

### Stay 宿泊

16 **健康の森 よこね**  
 利用 16:00~翌10:00  
 11月下旬~4月

17 **飯豊温泉 梅花皮荘**  
 利用 16:00~翌10:00  
 なし（臨時休業あり）

18 **白い森交流センター リふれ**  
 利用 16:00~翌10:00  
 なし



## 「おぐにまち歩きマップ」

### ＝ 白い森まち歩きマップ制作委員会 ＝

移住者やUターンした人、町を盛り上げる協力隊が集まり、小国町の魅力を掘り下げてマップを制作。メンバーのコメントも参考にしてください

01 **遠藤桃代さん**  
 2019年結婚を期に小国町へ。自然豊かで人が温かい。住めば住むほど幸せを感じる町です

02 **欠端彩乃さん**  
 地域おこし協力隊3年目。資料館を担当しています。小国の新しい魅力を伝えていきたい!

03 **川崎ひかりさん**  
 山際の小さな集落で季節の焼き菓子屋を営んでいます。マップを片手に小国を探検してみたい

04 **佐々木佑真さん**  
 緑のふるさと協力隊員として活動中。小国の景色や食べ物、人に魅了されっぱなしです!

05 **舟山康名さん**  
 刺しゅう作家や移住者コミュニティの代表をしています。豊かな自然をぜひ楽しんでください

小国町の詳細はこちらへ!

## Oguni 山形県小国町

山形県南西部に位置し、東京23区がすっぽり収まるほど広い町。ブナを中心とした広葉樹の森が広がり、四季折々の美しさが楽しめる自然豊かなところです。

ACCESS

東京駅 → 山形新幹線(2時間) → 米沢駅 → JR米坂線(1時間30分) → 小国駅  
 上越新幹線(2時間) → 新潟駅 → JR白新・羽越本線・米坂線(1時間40分)

企画 ..... 白い森まち歩きマップ制作委員会 制作 ..... 株式会社扶桑社 デザイン ..... mashroom design  
 マップ・イラスト ..... 竹永絵里 発行 ..... 小国町産業振興課

# おぐに まち歩き マップ

小国駅やアスモを起点に  
徒歩15分圏内に多くのお店が集まっています。  
笹生代官屋敷跡は徒歩約20分、  
大宮子易両神社へは約30分を目安に。  
※紹介文の( )は、コメント担当者名です

[アイコンの説明]

- ...トイレ
- ...休憩
- ...おむつ替え台

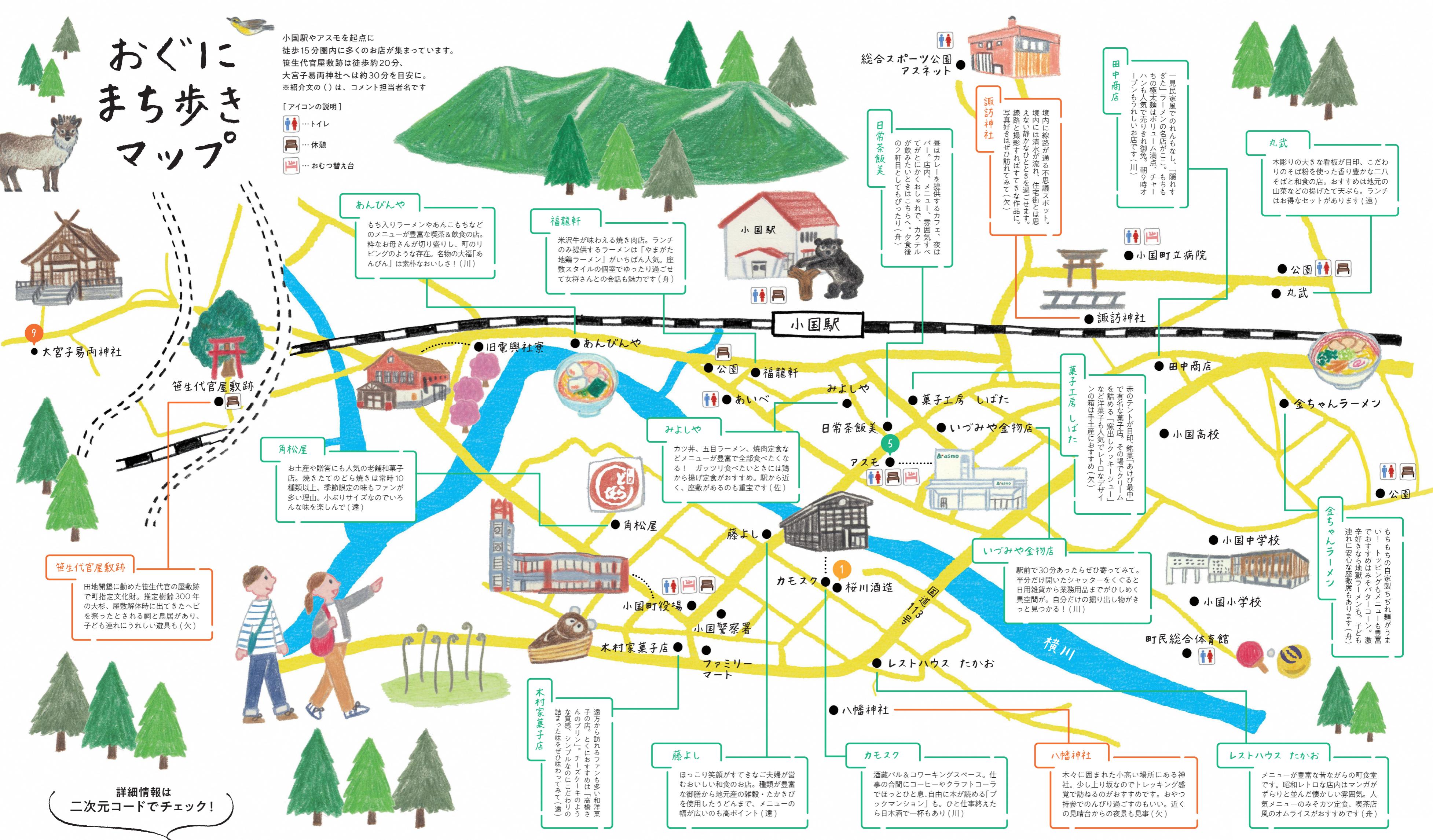

●大宮子易両神社

笹生代官屋敷跡

**あんびんや**  
もち入りラーメンやあんこもちなどのメニューが豊富な喫茶&飲食の店。粋なお母さんが切り盛りし、町のリビングのような存在。名物の大福「あんびん」は素朴なおいしさ！(川)

**福龍軒**  
米沢牛が味わえる焼き肉店。ランチのみ提供するラーメンは「やまがた地鶏ラーメン」がいちばん人気。座敷スタイルの個室でゆったり過ごせて女将さんとの会話も魅力です(舟)

**角松屋**  
お土産や贈答にも人気の老舗和菓子店。焼きたてのどら焼きは常時10種類以上、季節限定の味もファンが多い理由。小ぶりサイズなのでいろんな味を楽しんで(遠)

**みよしや**  
カツ丼、五目ラーメン、焼肉定食などメニューが豊富で全部食べたいくなる！ガッツリ食べたいときには鶏から揚げ定食がおすすめ。駅から近く、座敷があるのも重宝です(佐)

**日常茶飯美**  
昼はカレーを提供するカフェ、夜はバー。店内、メニュー、雰囲気すべてがとにかくおしゃれで、カクテルが飲みたいときはこちらへ。夕食後の2軒目としてもぴったり(舟)

**諏訪神社**  
境内に線路が通る不思議スポット。境内には清水が流れ、住宅街とは思えない静かなひとときを過ごせます。線路と撮影すればすてきな作品に。写真好きはぜひ訪れてみて(欠)

**田中商店**  
一見民家風でのれんもなし、「隠れすぎた」ラーメンの名店がここ。もちもちの極太麺はボリューム満点。チャーハンも人気で売り切れ御免。朝々時オーブンもうれしいお店です(川)

**丸武**  
木彫りの大きな看板が目印、こだわりのそば粉を使った香り豊かな二八そばと和食の店。おすすめは地元野菜などの揚げたて天ぷら。ランチはお得なセットがあります(遠)

**笹生代官屋敷跡**  
田地開墾に動めた笹生代官の屋敷跡で町指定文化財。推定樹齢300年の大杉、屋敷解体時に出てきたへびを祭ったとされる祠と鳥居があり、子ども連れにうれしい遊具も(欠)

**菓子工房 しばた**  
赤のテントが目印、銘菓「あけび最中」で有名な菓子店。その場でクリームを詰める「露出しクッキーシュー」など洋菓子も人気でレトロなデザイン。の箱は手土産におすすめ(欠)

**金ちゃんラーメン**  
もちもちの自家製ちぢれ麺がうまい！トッピングもメニューも豊富でおすすりはみそバターコーン。激辛好きなら地獄ラーメンも。子ども連れに安心な座敷席もあります(舟)

詳細情報は  
二次元コードでチェック！

**観光**

- 諏訪神社
- 八幡神社
- 笹生代官屋敷跡

**宿泊**

- 民宿 奥川入
- 民宿の越後屋

**食事**

- 田中商店
- 金ちゃんラーメン
- 福龍軒
- 藤よし
- 丸武
- みよしや
- あんびんや
- レストハウス たかお
- 日常茶飯美
- カモスク
- 金目そばの館

**買い物**

- 木村家菓子店
- 菓子工房 しばた
- 角松屋
- いづみや金物店
- みもり 美森 マルシェ
- Naëbaco